مراد:

**حرارتی**
- دمای کاری $T_{max}$ : مواد باید برحسب دیگر ویژگی‌هایی که دمای کاری دارند مورد استفاده قرار گیرند. مثال: شکنندگی فولاد ماشین‌آلات
- ضریب انبساط حرارتی $\alpha$
- ظرفیت گرمایی $C_p$ — $C = mc$
- رسانایی حرارتی $\lambda$
- قابلیت نفوذ $\frac{\lambda}{C_p}$ — قابلیت نفوذ ↑ ذوب بهتر آغاز می‌شود

**الکتریکی و مغناطیسی**
- رسانایی $\rho$
- دی الکتریک: خازن، آنتن
- مغناطیسی بودن

**اپتیکی**
- شفاف بودن / کدر بودن
- ضریب انکسار (نور) وابسته به رنگ، غیره، ...
- صدور انرژی (نور)

**شیمیایی**
- آلی / معدنی — آلی همیشه حیاتی دارد — براساس این دسته‌بندی می‌شوند
- اسیدی / بازی
- ساده / مرکب
- مقاومت در برابر اکسیداسیون
- مقاومت در برابر UV
- مقاومت در برابر خوردگی

سلبیت: تلبه‌گاه بودن، خاصیت تلبه‌گاهی داشتن

★ اگر ماده‌ای deform نشود یا همان تغییر شکل ندهد، پس باید بشکند، اما اگر نمی‌شکند پس یعنی تغییر شکل دارد رخ می‌دهد که تاحالا دیده نمی‌شود، مثل: تکیه دادن به دیوار

★ خطی بودن یعنی اگر ورودی تغییر کند خروجی هم به همان نسبت تغییر می‌کند.

نکته: ابتدای رفتار تمام مواد الاستیک خطی است.

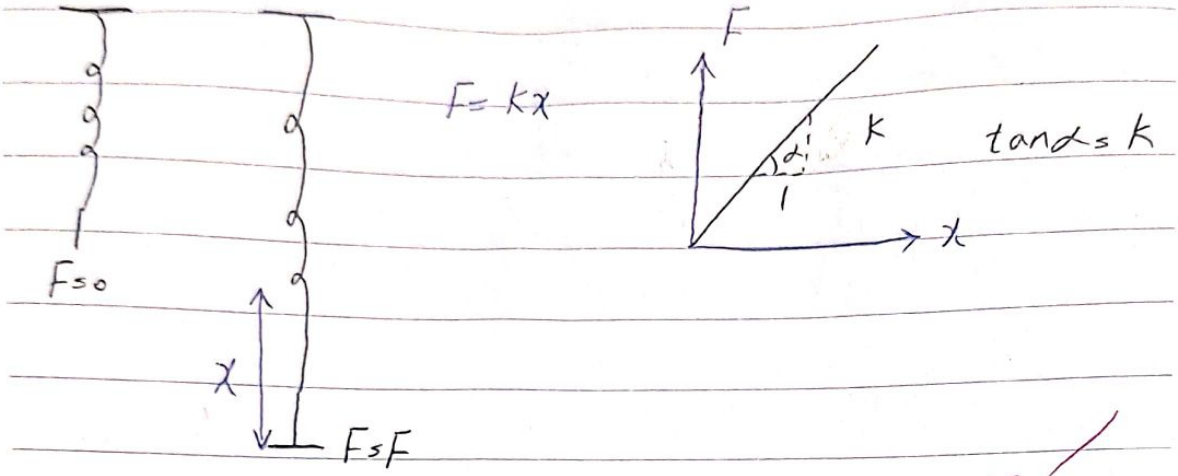


## تست کشش:

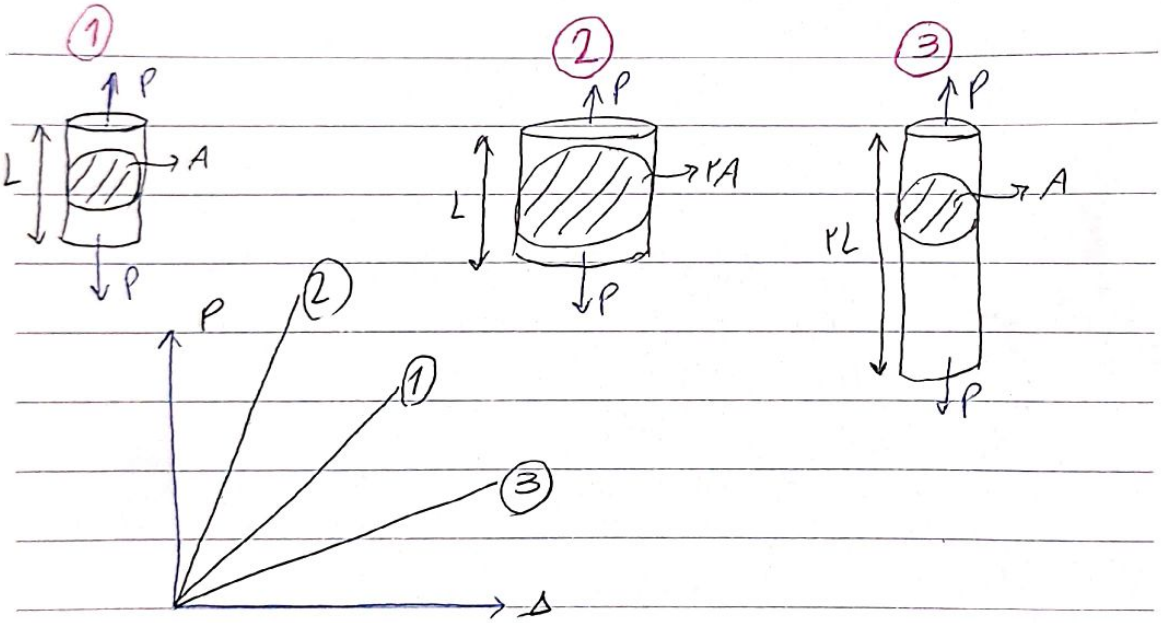


stress / تنش / $\sigma$ $\sigma = \frac{F}{A}$ $\frac{\text{نیرو}}{\text{سطح}}$ $Pa \downarrow \frac{N}{m^2}$ :Pascal

strain / کرنش / $\varepsilon$ $\varepsilon = \frac{\Delta}{L_0}$ $\frac{\text{تغییر طول}}{\text{طول اولیه}}$ واحد ندارد

$\Delta \leftarrow$ میزان کشیده شدن

$\varepsilon \leftarrow$ میزان کشیدگی

در تست کشش فلزی دقت و ویژگی های هندسی ملوظ می شوند نمودار ها تغییر می کنند چون بر حسب طول، سطح و ... بررسی می کردیم. امّا در تنش و کرنش را بررسی کردیم (نرمالیزه کردیم) دیگر برای هر ویژگی هندسی می توانیم یک نمودار رسم کنیم.

(stress تنش) $\sigma = \frac{F}{A}$

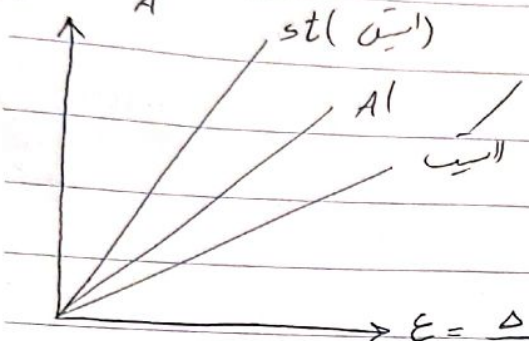


نمودار تنش ـ کرنش ۳ حالت مختلف قبل روی هم می‌افتند.

خروجی تست کشش نمودار تنش ـ کرنش است.

$\frac{\Delta}{L_0}$ تأثیر طول را حذف کردیم  $\frac{F}{A}$ تأثیر سطح مقطع را حذف کردیم

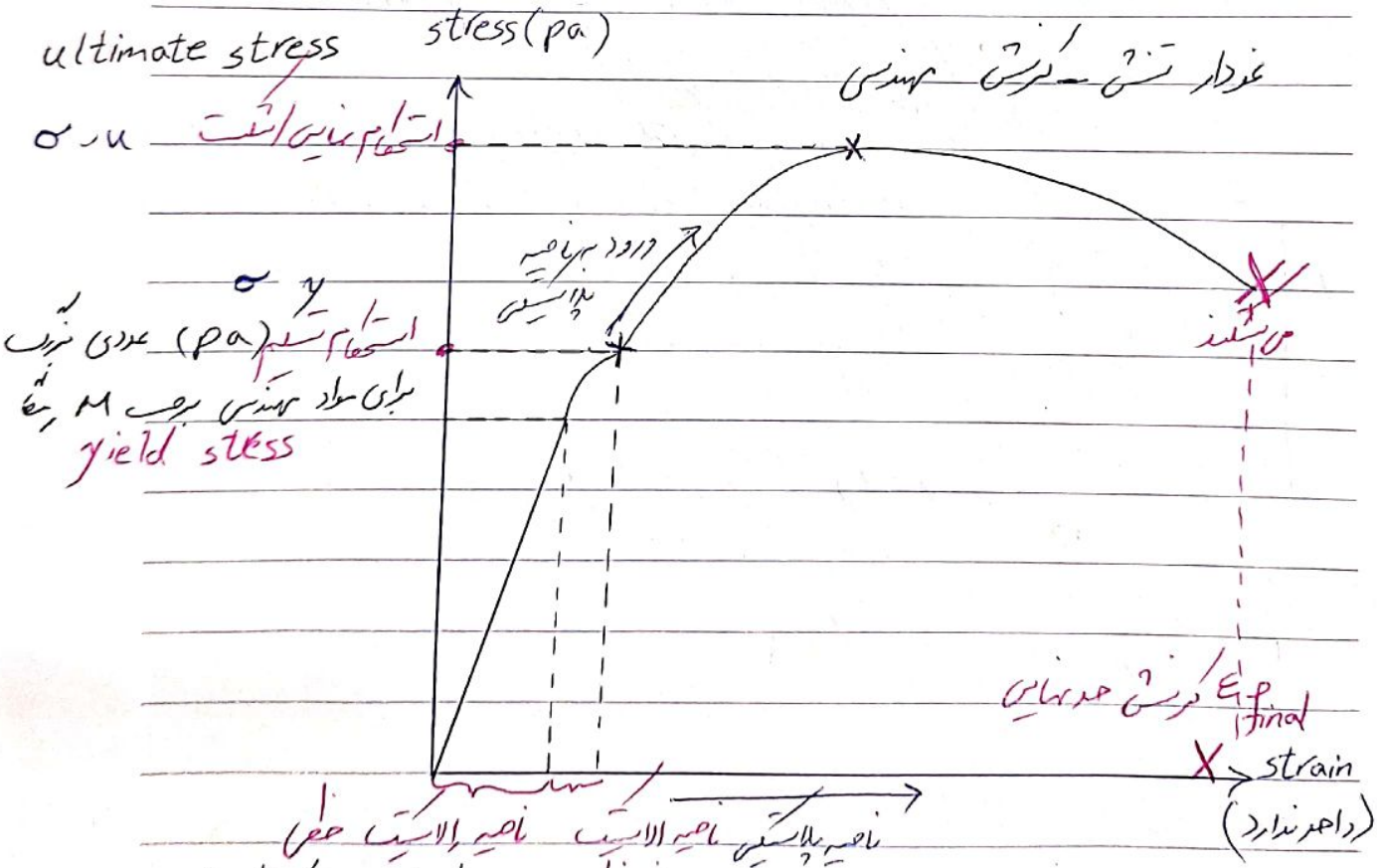


در ناحیه خطی شیب داریم ← stipness ← مدول الاستیسیته E و شیب

$\sigma = E\varepsilon$

pa  pa  واحد ندارد

stress (pa)  stipness  strain

مثبت  مثبت  مثبت

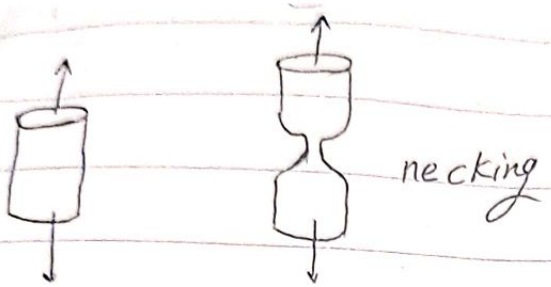


$stress(pa) = \frac{F}{A}$

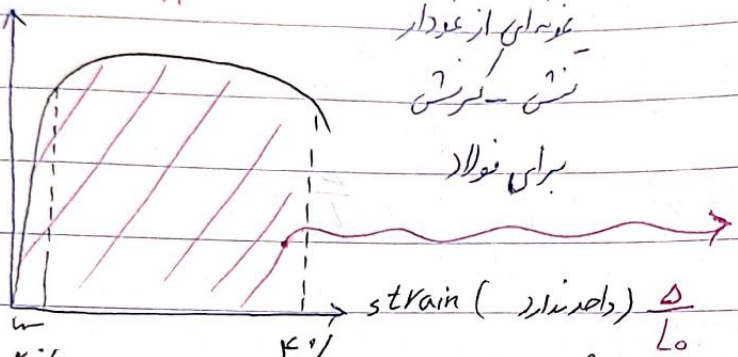


نمونه‌ای از نمودار تنش - کرنش برای فولاد

$K_{1C}$ چقرمگی $= \frac{\text{انرژی/کار}}{\text{حجم}} = \frac{F_0}{}$ toughness

نکته مهم: سپر ماشین باید toughness داشته باشد

تا بتواند انرژی را ذخیره کند و به سوار ماشین فرصت زنده ماندن بدهد.

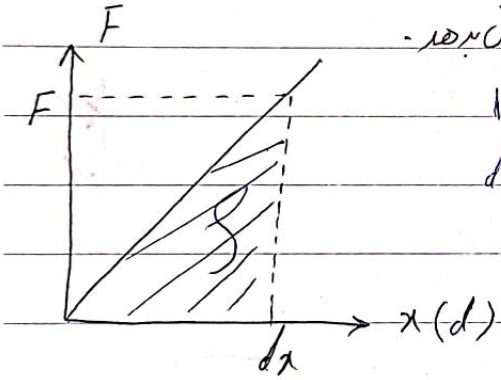


$W = F_0 . d . \cos\theta$

$dW = F_0 . dx$

کار از نوع انرژی است

$S = F_0 . d(\frac{x}{2}) \rightarrow S = W$

مساحت زیر نمودار میزان مقدار انرژی که داره توی فنر ذخیره میشه.

$S = \frac{1}{2} kx^2$

$S = \frac{1}{2} Fx$
$F = kx$ $\rightarrow$

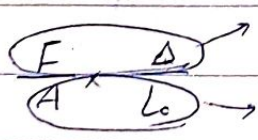


کار/انرژی

حجم

✗ حین مساحت زیر نمودار تنش - کرنش همان انرژی تقسیم بر حجم است.

مدول برجهندگی: انرژی که ماده می‌تواند جذب کند و پس آن را کامل پس بدهد. در نمودار stress_strain تا سر انتهای ناحیه الاستیک و قبل از ورود به ناحیه پلاستیک

Modulus of resilience / مساحت زیر نمودار تنش کرنش تا انتهای ناحیه الاستیک



Scanned with OKEN Scanner